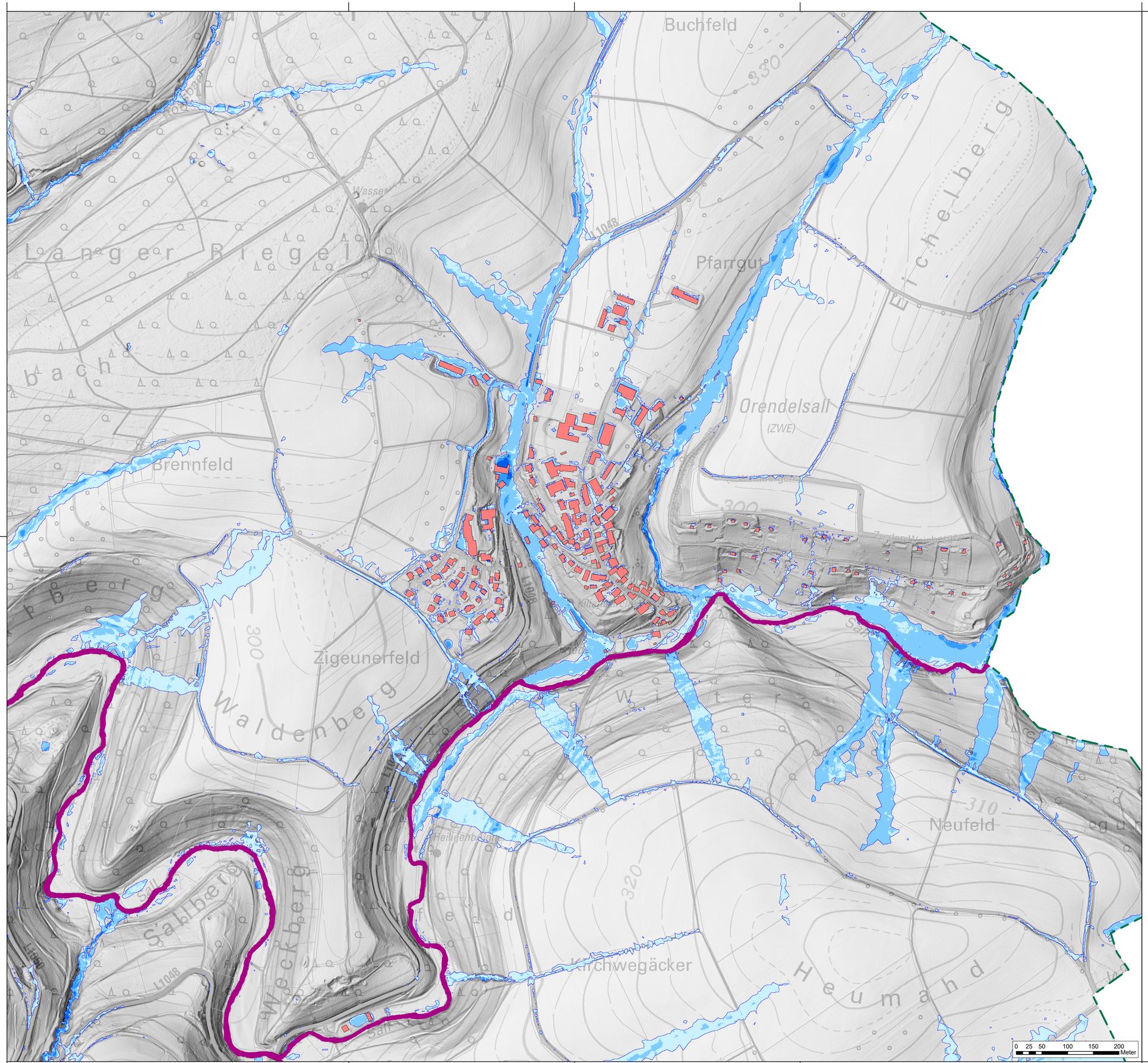

Legende

- Gemeindegrenze
- Eingangsdaten (z.B. DGM) nicht aktuell
- Gebäude
- ALKIS Flurstücke
- HWGK Gewässer
- AWGN Gewässer
- AWGN Gewässer (verdolt)
- Max. Überflutungsausbreitung "außergewöhnlich, verschlämmt"

Maximale Überflutungstiefen "außergewöhnlich, verschlämmt"

- > 0.05 - 0.1 m
- > 0.1 - 0.5 m
- > 0.5 - 1.0 m
- > 1.0 m

Abbildung: UTM 32N
Projektion: Transverse Mercator
Datum: ETRS 89

Höhendaten basierend auf Befliegungen von 2017

Geobasisdaten © Landesamt für Geoinformation und Landentwicklung Baden-Württemberg, www.lgl-bw.de, Az.: 2851.9-1/19

Daten aus dem Räumlichen Informations- und Planungssystem (RIPS) der Landesanstalt für Umwelt, Messungen und Naturschutz Baden-Württemberg, 03.08.2021.
Link: http://www.lubw.baden-wuerttemberg.de

N

Übersicht

M 1:80.000

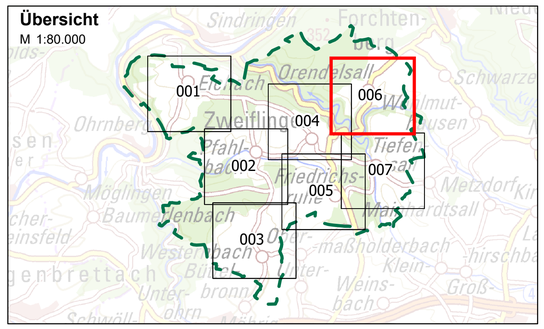

Gemeinde Zweiflingen

Starkregenrisikomanagement
Hydraulische Gefährdungsanalyse

Studie	Projekt 01ZWE20013			
Maximale Überflutungstiefen "außergewöhnlich, verschlämmt"		Datum	Name	Anlage
	bearbeitet	Jul. 2022	ksh/ama	7
	gezeichnet	Nov. 2022	ksh	Blatt
	geprüft	Dez. 2022	bhu	006
Starkregengefahrenkarte	Maßstab 1:3.500			Plan-Nr. UT_AUS_V_006
EDV: SRGK_UTM.aprx				Blattgröße: 0.851 x 0.604 = 0.514 m²

Auftraggeber / Antragsteller:

Gemeinde Zweiflingen
Eichacher Straße 17
74639 Zweiflingen

Telefon: +49 7948 9419-0
Telefax: +49 7948 9419-15

info@zweiflingen.de
www.zweiflingen.de

Zweiflingen, _____

Planverfasser:

BIT | INGENIEURE

BIT Ingenieure AG
Talstraße 1
79102 Freiburg

Telefon: +49 761 29657-0
Telefax: +49 761 29657-11

freiburg@bit-ingenieure.de
www.bit-ingenieure.de

Stuttgart | Karlsruhe | **Freiburg** | Heilbronn | Villingen-Schwenningen | Öhringen | Donaueschingen

Freiburg, _____